

SVINENYTT

August

2018



Indhold:

- Varme eller mangel på samme
- ProduktionsPris - er den under 230 kr. pr. solgt 30 kg's gris?
- Personaleledelse i forbindelse med opstart, fastholdelse og opgradering

Husk at analysere årets kornhøst, da proteinindholdet svinger meget.

Varme eller mangel på samme

Alt for mange grise mangler varme i smågrisehulerne i farestalden, specielt dagene lige efter faringen, hvor varmen er allervigtigst for grisene. Erfaringer viser, at allerede efter cirka to timer på et koldt gulv, falder kropstemperaturen, og risikoen for sygdom øges markant.

Det er vigtigt, at der kan opnås en **gulvtemperatur i hulerne på 34-36 grader**. Når der er styr på varmen, er det vigtigt, at der hverken er træk eller fugtigt i hulen. Det kan klart anbefales, at få fat i et infrarødt termometer, som der kan laves løbende stikprøver med før faringsstart.

Grisene skal ligge pænt i et lag i hulen, klumper grisene er der brug for ekstra varme i hulen, eller der er træk. Ekstra varme kan blandt andet opnås ved at hæve fremløbstemperaturen, stærkere varmpærer, malertape på forkanten af hulen eller hundehulsplader.

Team sohold



Michael Frederiksen
tlf. 2288 8213



Kasper Gade Panduro
tlf. 2926 8249



Allan B. Mikkelsen
tlf. 2949 6853



Karina Mikkelsen
tlf. 2029 8803

ProduktionsPris – er den under 230 kr. pr. solgt 30 kg's gris?

En budgetkontrol og en E-kontrol kan give et lynhurtigt overblik over omkostningerne på at producere en gris eller et kilo kød.

SvineRådgivningen har udviklet et værktøj, hvor der bare tages 10 tal fra regnskab og E-kontrol og så kan man få kendskab til sofoderomkostningen pr. gris, foderomkostningen pr. gris, veterinære omkostning pr. gris, løn og diverse.

ProduktionsPris giver et overblik over, hvor det største potentiale er sammenlignet med eksempelvis sidste års regnskab, DB-tjek eller budgettet.

Figur 1: Udviklingen i **ProduktionsPris** kvartalsvis.

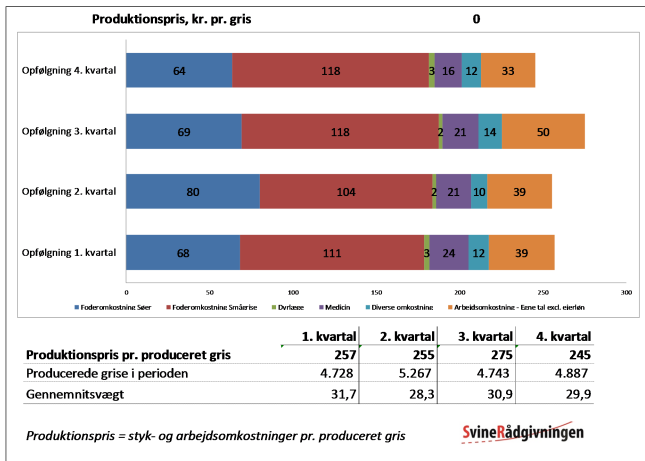

Der er generelt stor fokus på effektivitet fra hovedparten, som arbejder med svineproduktion. Spændet er lige så stort, som det altid har været. Men vi må også konstatere, at omkostnings-spændet er lige så stort på tværs af effektivitet! En god **ProduktionsPris** er et samspil mellem høj effektivitet og et lavt omkostningsniveau.

Figur 2: **ProduktionsPris** sammenlignet DB-Tjek og regnskab

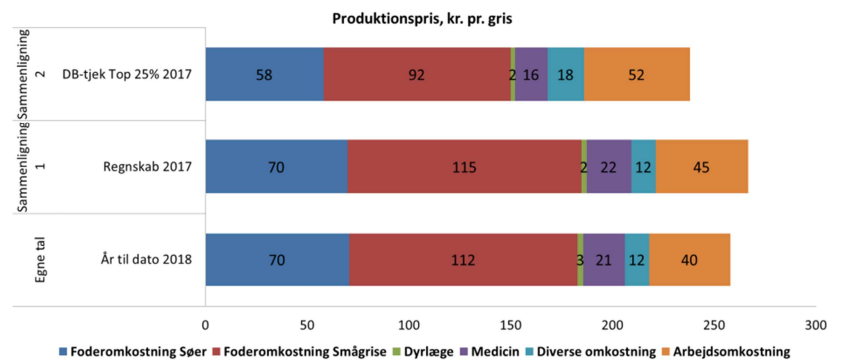

Der er ingen tvivl om, at gode medarbejdere er essentiel for at skabe en god effektivitet. Ved at inddrage produktionspris i den daglige tale vil medarbejderne fokusere lige så meget på omkostningen til at producere en gris. **ProduktionsPris** giver overblik over den samlede omkostning og viden om, hvor den enkelte svineproduktion har størst potentiale.

Figur 3. Noteringsudvikling

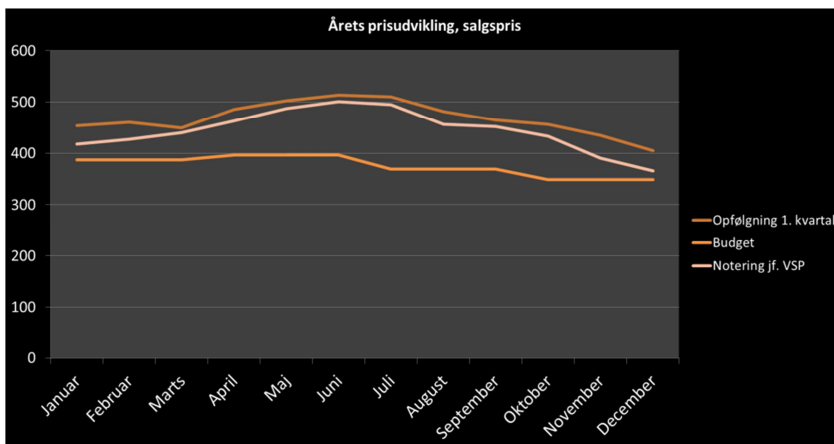

Det kan indimellem være svært at forudsige noteringsudviklingen, når budgetter laves i nov./dec. Hvordan udvikler afregningsprisen sig med budgetprisen over året? Grafen på figur 3 viser forskellen mellem opnået – budgetteret og forventet notering.

Produktionsprisen er et godt sammenkog af effektivitet og omkostningsniveau. Spændet i effektivitet er stort mellem producenterne. Spændet synes lige så stort, når man ser på omkostningsniveauet og det på tværs af effektivitet.

Team produktionsøkonomi



Karin Næsby
tlf. 4030 5712



Birgitte Mikkelsen
tlf. 3031 0473



Pernille Elkjær
tlf. 4026 3988



Michael Frederiksen
tlf. 2288 8213

Personaleledelse i forbindelse med opstart, fastholdelse og opgradering

Rådgivning og udvikling skal sikre mindre udskiftning i medarbejderstaben hos danske svineproducenter.

Her er nogle af de tilbagemeldinger, der har været fra staldgangen:

Arbejdsplanlægning er et vigtigt redskab, når nye medarbejdere skal starte i besætningen. Rumænske Cosmin startede på en svinebesætning i Thy i slutningen af sidste år. Ejeren, Anders Hargård, lavede i samarbejde med Cosmin og rådgiveren et opstartsforløb, hvor Cosmin skulle lære de mange rutiner i stalden at kende. Og det har været en succes. Eller som han selv udtrykker det:

”Rådgiveren har hjulpet mig meget. Jeg blev oplært i at holde øje med pattegrisene! Hvordan man vælger den bedste so til de mindste grise? Hvordan man aflæser grisene bedre? og meget andet.

Arbejdsplanen har gjort, at jeg har fået den viden, jeg har brug for, meget hurtigere. Det har været en stor hjælp”.

Skift fra medarbejder til daglig leder!

Hvordan går man fra medarbejder til daglig leder? Det kan Gabriela Ursan fra Rumænien svare på. Hun flyttede til Danmark sammen med sin mand i 2007 og har siden da arbejdet hos DanPiglet.

I 2017 blev hun forfremmet til leder for Eskelund Multisite. Men selvom hun kendte opgaverne og rutinerne, var der brug for lidt hjælp til at gå fra medarbejder til leder. Derfor sammensatte rådgiveren et udviklingsprogram til Gabriela, som kunne hjælpe hende med at udvikle sine lederegenskaber.

Eller som Gabriela Ursan selv siger:

”Det nye for mig har været hele ledelsesdelen, så jeg både får hjulpet og motiveret medarbejderne på Eskelund. Det er en god og professionel arbejdsplads, hvor vi hele tiden arbejder hen mod bedre produktionsresultater.”



Fototekst: Gabriela, som nu er daglig leder i svineproduktion

Sidemandsoplæring



Fototekst: Sidemandsoplæring i farestald

Sidemandsoplæring er en god ting, når der, som det ofte er med arbejdet i stalden, er en stejl indlæringskurve. En medarbejder stoppede – en ny skulle i gang så hurtigt, som muligt.

For at få medarbejderen godt i gang med de nye opgaver har en rådgiver været i stalden hver 14. dag i en periode for at sikre, at medarbejderen blev rigtigt oplært i de mange nye opgaver, han havde fået.

Rådgivningen og sidemandsoplæringen har resulteret i, at medarbejderen nu har fuldt tjek på alt – lige fra justering af foder til opsamlingsløb.

Det har givet stor selvtillid til medarbejderen, som nu passer farestalden.

SvineRådgivningen har et team af rådgivere, der har stor erfaring med opstart, indkøring og fastholdelse af medarbejdere.

Kontakt os, hvis du har spørgsmål eller ønsker hjælp.



Allan B. Mikkelsen
tlf. 2949 6853



Martin K. Jakobsen
tlf. 2992 5697



Karina Mikkelsen
tlf. 2029 8803



Pernille Elkjær
tlf. 4026 3988



Birgitte R. Mikkelsen
tlf. 3031 0473

Slagtesvinestald søges

Fra ca. 1.000 stipladser med fuld pasning. Der kan ydes hjælp til udlevering og vask.

Lejen er inkl. pasning, vedligehold, el og vand.

Kontakt: Jørgen Peter Thorøe, Branderup

Mobil 4017 5409

Epoxy specialisten

- ✓ Alle former for flydebelægninger
- ✓ Syrefaste belægninger
- ✓ Skridsikker belægninger
- ✓ Malerarbejde med/uden Epoxy
- ✓ Alt murearbejde
- ✓ Ring og få et tilbud
- ✓ 5 årsgaranti



NTB

NORDIC TOTAL BYG

Nordic Total Byg ApS
Industriparken 15, Skodborg, 6630 Rødding
Tlf. 23 23 29 88

Vi åbner for muligheden for at annoncere i vores nyhedsbrev. Prisen er 500 kr. pr. stk. – min. 3 gange – i alt 1.500 kr.

Da annoncørerne betaler for annoncen og vi er uvildige, kan vi ikke gøres ansvarlige for indholdet af de reklamer, der er trykt i vores nyhedsbrev.