NYHEDSBREV

Maj 2013

Svinerådgivning Vest indbyder til

Fodermøde 2013

Mandag d. 10. juni 2013 kl. 17
Markedspladsen 10, 7490 Aulum

- **Velkomst** v. formand Ole Kjær
- **Fremtidens sofodring** v. Jens Korneliussen, SRVest og Munkbro
- **Teknologipuljen** v. Anette Lykke Voergaard, SRVest

Middag sponsoreret af ATR Landhandel

- **Sponsorindlæg v. ATR Landhandel**
- **Fodring af polte** v. Rikke Lassen Jensen, SRVest
- **Styr på sofoderforbruget** v. Kristian Juul Mikkelsen, SRVest
- **Færdigfoder og nye normer** v. Bjarne Knudsen, SRVest

Kaffe sponsoreret af ATR Landhandel

- **Opdatering på råvarer og det finansielle marked** v. John Jensen, AgroMarkets

Mødet forventes afsluttet kl. 22.00
Tilmelding på www.srvest.dk eller tlf. 7015 1200 senest torsdag d. 6. juni

Gratis møde inkl. middag og kaffe

ATR Landhandel

Det eneste alternativ

Svinerådgivning Vest • Birk Centerpark 24 • 7400 Herning • Tlf: 7015 1200 • Fax 9999 2330 • svin@srvest.dk • www.srvest.dk

Teknologistøtte til svinestalde

Af Annette Lykke Voergaard

Formål: Ordningen er lavet for at fremme nye slagtesvinestalde, men kan også bruges til større renoveringer og til so- & smågrisestalde.

Krav: Støtteberettiget investering skal være mellem 800.000 og 5 mio. kr. Udgiften må ikke være afholdt på det tidspunkt, kvitteringsbrev modtages (7 dage efter indsendelse). Godkendt miljøgodkendelse er en fordel.

Ansøgningsperiode: 3. juni til 1. september 2013.

Der gives støtte til:

- Forsuring (Pumpe, procestank, bedre betonkvalitet i anlæg, styring mv.)

- Fasefodringsanlæg (Krybber, automater, fodersystem, siloer mv.)

- Bygherrerådgivning (Arkitekt, projektering, rådgivning)

- Luftrensning

- Ventilation (Energibesparende ventilatorer, højtrykskøling mv.)

- Gyllekøling (Rør, varmepumper mv.)

- Varmesystem (CO2 effektiv): Halmfyr, gulvvarme, ribberør o. lign.

- El: LED-lys og montering af andre støtteberettigede tiltag

- Vandbesparelse: Vandkopper frem for nipler

Tilskuddets størrelse: 40 % af støtteberettigede miljøelementer. Der er 150 mio. kr. i puljen, og kommer der ansøgninger på mere end det, vil der ske en prioritering ud fra endnu ukendte kriterier. Det bliver enten mest mulig produktion eller mest mulig miljø.
Tildeling af tilskud sker i efteråret 2013, men man kan for egen regning og risiko påbegynde projektet efter modtagelse af kvitteringsbrevet ca. 7 dage efter indsendelse.

Er det noget, du tror du kan få glæde af, så ring og få en snak om det på tlf.: 7015 1200.

Hold fokus på sofoderforbruget

Af Kristian Juul Mikkelsen

I den seneste tid har der været en stigende interesse i at holde sofoderforbruget nede og dette med god grund. Foderet er fortsat den største udgift i besætningerne, så der er mange penge at hente her. Vi ser utrolig store variationer imellem besætningerne. Først og fremmest skal det sikres at tallene på E-kontrollen er valide. Gør et grundigt stykke arbejde i at opgøre foderforbruget ved hvert kvartalskifte. Dernæst skal polte- og sofoder skilles ad på E-kontrollen. Når dette er gjort kan følgende normer for foderforbrug anvendes:

4 ugers fravænning: 1.343 FEso pr årsso

5 ugers fravænning: 1.451 FEso pr årsso

Herunder er nogle af de væsentlige faldgruber listet:

Drægtighedskurver og huldstyring: Få kontrolleret alle foderkurver til golde og drægtige søer. Alt for ofte ses fejl i indtastninger af kurver i fodercomputeren eller indstilling af tørfoderautomater. Anvend 3 drægtighedskurver til søer (magre, normale og fede) samt én til gylte. Undgå store huldvariationer gennem cyklus. Det koster omkring 4 FEso at lægge et kilo på en so og dermed en meget bekostelig affære. Specielt efter at søerne er sluppet løse pr 1/1 2013 kræves der ekstra omhyggelighed med huldjusteringen de første 4 uger efter løbning. En so der svinger meget i huld i cyklus koster hurtigt 100 FEso ekstra pr kuld. Søer der er for fede, har et stort vedligeholdelsesbehov, hvilket anses som spild. Det er de første 4 uger efter løbning, det største arbejde med huldreguleringen skal foregå.

Fodring af diegivende søer: Tidligere blev det anset som en flot præstation, hvis det var muligt at få samtlige søer til at æde 13 FEso pr dag i slutningen af diegivningen. Denne praksis trænger til revision. For de højtydende søer kan en slutstyrke omkring 10,5-11 FEso pr dag godt forsvares. Det vil sige søer der ligger med 13+ grise. Omvendt kan dette niveau ikke forsvares, til en so der blot ligger med 8 grise.

Poltefodring: Forbruget af poltefoder skal ligeledes holdes i fokus. Mange har et utroligt stort forbrug pr dyr grundet ad libitum fodring helt frem til løbning. Det giver ofte meget store polte ved løbning hvilket ikke er ønskeligt i relation til holdbarheden og ydelsen som diegivende so. Alderen ved løbning bør kontrolleres løbende. Optimal løbealder er 7,5 - 8 måneder. At gå højere op er rent spild og kuldstørrelsen ved for gamle polte er ofte lavere. For hver måned de bliver for gamle ved løbning, er der en ekstra foderudgift på omkring 150 kr./polt.

Har du interesse i at få sofoderforbruget analyseret på Jeres bedrift så ring ind på kontoret.

Bor du i det blå område… ?

Af miljøkonsulent Heidi W

…og er du en af de mange som netop har overstået markplanlægningen, hvor du er blevet mindet om de mange ekstra efterafgrøder du fik vilkår om i din seneste miljøgodkendelse ?

Så er der rigtig god grund til at læse videre !

Den seneste optælling af dyreenheder, i det markerede område, har vist at dyretrykket nu igen er FALDENDE ! Det betyder for dig, at vilkår om ekstra efterafgrøder der tidligere blev begrundet med oplandets stigende dyretryk kan fjernes. Det kræver, at du indsender en ansøgning om tillæg til din eksisterende godkendelse, med opdatering af de ændringer der måtte være foretaget på arealerne "siden sidst". Så genberegner kommunen efterafgrødegrundlaget efter nyeste viden, og vilkåret vil bortfalde.

Bemærk at vilkår til efterafgrøder på grundvandsmagasiner IKKE er omfattet af denne ændring !

Vi prøver at finde frem til alle de godkendelser, vi har lavet i den blå zone, -men skulle du være lidt hurtigere end os, er det NU du skal ringe og få en snak om dine muligheder!

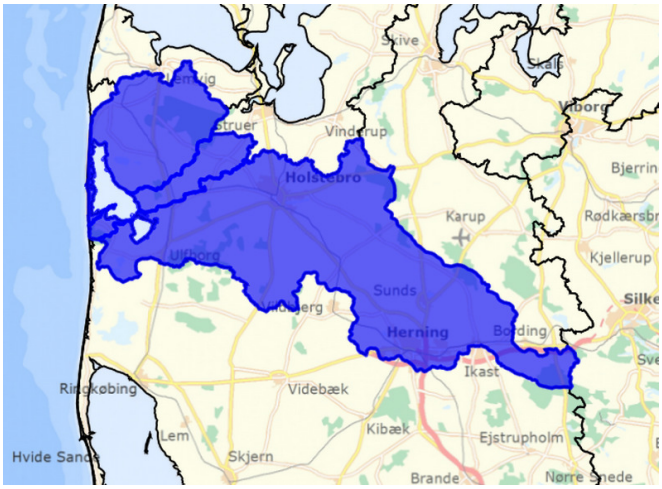

Energioptimering ved svineproduktion

Af energirådgiver Christian Hvam og Kurt Mortensen, EnergiMidt

ENERGIMIDT

Med fokus rettet på enkelte områder af ejendommens energiforbrug kan der ofte spares store omkostninger. Besparelser på energiforbruget kræver ikke nødvendigvis store investeringer. I svineproduktionen anvendes den største andel af energiforbruget indenfor områderne lys, varme og ventilation.

Lys: I stalde hvor der er stort naturligt lysindfald, typisk løbe-/drægtighedsstalde kan energiforbruget til belysning reduceres med 30-40 % ved at etablere lysstyring, der regulerer belysningen i forhold til dagslyset. Investeringen i lysføler kan typisk holdes på under 5000 kr. En anden metode til reduktion af energiforbruget er anvendelse af LED - belysning, som kan være rentabel i staldafsnit, hvor lyset er tændt en stor del af døgnet.

Varme: Ofte er den varmeeffekt, der kommer grisene til gode, som rumvarme eller varme under overdækninger, på 50-60 pct. af den energi, der tilføres fyringsanlægget. Kedler med lav virkningsgrad, for lange blandesløjfer, uisolerede forsyningsrør eller fejldimensionerede kedler er blandt hovedgrundene til utilfredsstillende virkningsgrader.

Er varmeforsyningen, eller fordelingsanlægget ikke tilfredsstillende medfører det ofte forøget brug af elblæser eller varmelamper. Derfor er der ofte et stort besparelsespotentiale ved, at gennemgå alle forhold omkring grisenes varmeforsyning.

Ventilation: Der er i de senere år kommet EC-ventilatorer på markedet. Potentialet for energibesparelser er helt op til 75 pct af elforbruget i forhold til triax regulerede ventilatorer. Vi møder indimellem varme og ventilationsanlæg som reguleres af hver sin styring. Dermed er der risiko for at varme- og ventilationsanlægget "kører hinanden op", med det resultat at den tilførte varme ikke gavner dyrene i stalden, og både elforbruget til ventilation og varmeforbruget bliver alt for stort.

Ved en gennemgang af ejendommens energiforbrug kan der ofte findes store besparelser på de årlige omkostninger til varme- og elforbrug. Udover den årlige besparelse, er der mulighed for at opnå tilskud til gennemførsel af investeringen. EnergiMidt har gennem mange år ydet energirådgivning til landbruget, og vi medvirker gerne til at gennemgå mulighederne på din ejendom.

For gennemgang af energiforbruget på din ejendom kontakt EnergiMidt

Energirådgiver Christian Hvam,
cva@energimidt.dk tlf.: 4139 1149
Energirådgiver Kurt Mortensen,
kmo@energimidt.dk tlf.: 2363 7827

POST PP DANMARK

Dan Avl

Salg af DanAvl

kvalitet · service · sikkerhed

Besætning	Aktuel Sundhedsstatus	Udbud af salgsdyr	Tlf. / Fax / Mob. /mail / website
Arvadgaard	Rød SPF+myc +Ap12+DK	YL-polte	Tlf. 9718 1388 • Mob. 2145 0532 www.arvadgaard.dk
Bording	Rød SPF+myc	LY-polte	Tlf. 8686 2555 • Mob. 2045 2086 frede.c@jensen.mail.dk
Grydholt	Rød SPF	LY-polte	Tlf. 9776 1134 • Mob. 2332 9234 nlynggaard@jubii.dk
Dybvad	Blå SPF+myc +Ap2+Ap12+DK	YL-polte	Tlf. 8655 4001 • Mob. 2228 5041 stald@dybvad-agro.dk • www.dybvad-agro.dk
Avlscenter Kauergaard	Rød SPF	LY-polte/orner LL-polte/orner	Tlf. 8688 0010 • Mob. 4021 9110 Rask@kauergaard.dk • www.kauergaard.dk
Kollund	Rød SPF	LY	Tlf. 9626 3560 • Fax 9721 4720 avlkoll@post12.tele.dk • www.avlscentret-kollund.dk
Løvlund Løvlund Nord	Rød SPF+myc+Ap2 Rød SPF+myc	LY-polte LY-polte	Tlf. 9711 9457 • Fax 9711 6357 lovlund1@gmail.com • lovlundnord@gmail.com
Marslund	Rød SPF	LL-/LY-polte	Tlf. 9786 1242 • Mob. 2028 8242 marslund@marslund.dk
Munkbro	Rød SPF+myc	LL,DD,YL-polte/gylte DD, LL –orner	Tlf. 9743 5037 • Fax 9743 5403 munkbro@munkbro.dk
Nyborg	Rød SPF	LY-polte	Tlf. 9743 5197 • Mob. 2088 5102 nyborg@mvbfiber.dk
Nørredal	Rød SPF	YL-polte	Tlf. 9786 5058 • Mob. 2174 4558 noerredal@noerredal.dk
Overgaard Multi-Site	Rød SPF+myc	LY-polte	Mob. 2142 7112 • Mob. 4017 6267 gris@overgaardmultisite.dk
Trøllundgård 1998 ApS	Rød SPFmyc +Ap6+Ap12	LY-polte	Tlf. 7533 5427 • Mob. 2031 5427 opformering@trollundgaard.dk
Vesterlund	Rød SPF+myc +Ap6	LY-/YL-polte/gylte	Tlf. 8686 1537 • Mob. 2230 6072 vesterlund@dlgtele.dk
Østerbjergegård ApS	Rød SPF+myc	LY-/YL-polte	Tlf. 2224 0591 • Mob. 2330 8119 bjergegaard@pc.dk • www.osterbjergegaard.dk
Øster Hallund-bæk	Rød SPF	LY-polte	Tlf. 9747 6169 • Mob. 2013 6769 breinholt@post12.tele.dk

Direkte salg – kontakt den enkelte besætning, der matcher din besætnings sundhedsstatus og forhør nærmere vedrørende salgs- og leveringsbetingelser.